La gémissante

(Arrangement d'une pièce écrite à l'origine pour clavecin)

Jean-François DANDRIEU
(1682 - 1738)

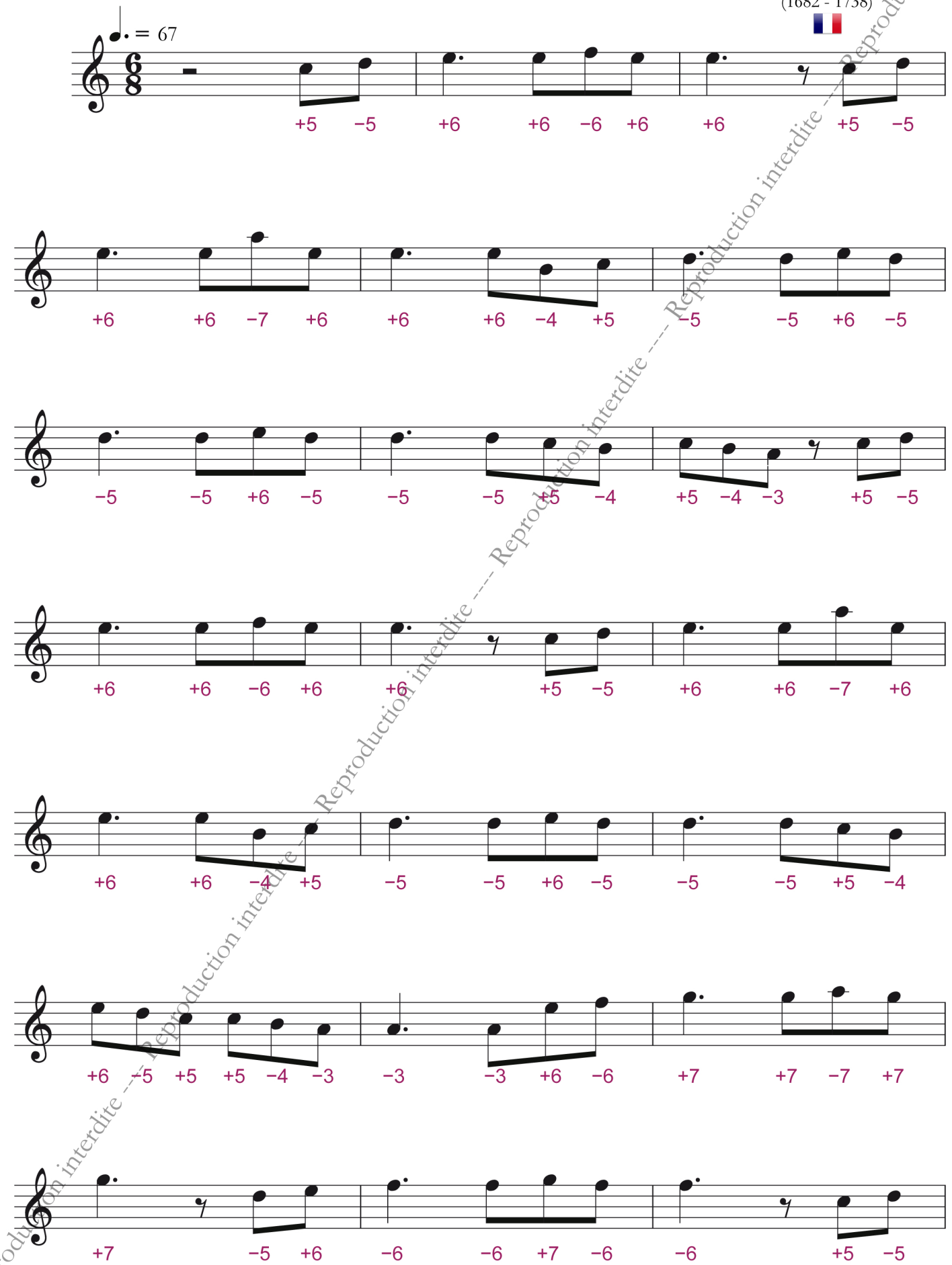

Reproduction interdite

(Partition adaptée pour l'harmonica chromatique avec embouchure à 12 orifices)

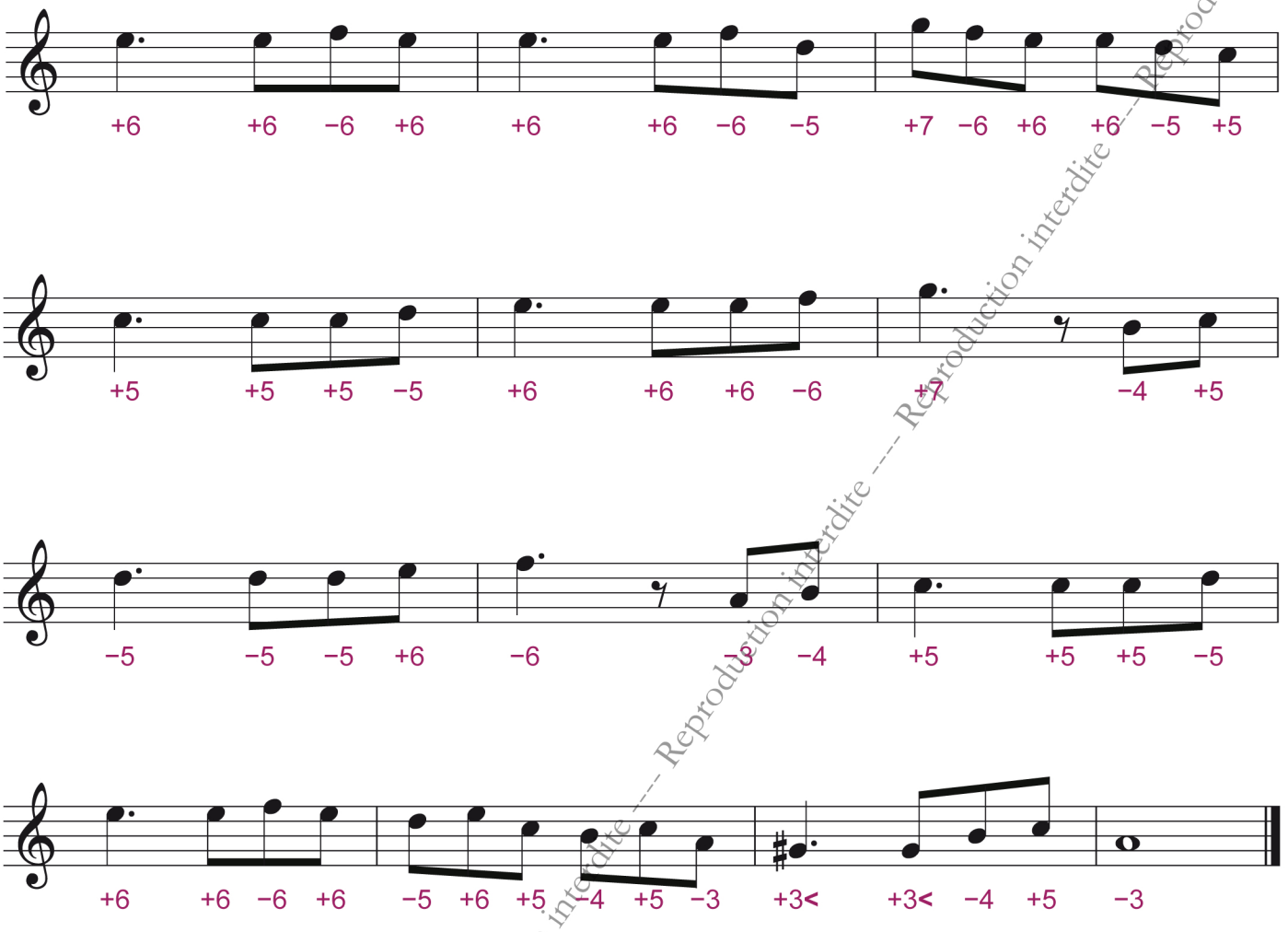

Reproduction interdite --- Reproduction interdite --- Reproduction interdite --- Reproduction interdite --- Reproduction interdite --- Reproduction interdite